

サテライトオフィス

サテライトオフィス スプレッドシートで車両予約管理











お問い合わせフォーム



スプレッドシートで車両予約管理のご紹介



S 車両予約管理				近内伸夫 konnai@sateraito.co.jp	
車両一覧		利用履歴		ステータス 全て	
	Mazda CX-5 福岡 540 ほ 21-77 7人乗り 駐車場所: 第1駐車場 A-10	車両番号: 4	車両返却		Toyota Corolla 品川 330 あ 12-84 4人乗り 利用者: 高橋 真司・カスタマーサポート
				車両番号: 1	使用中
	Nissan NV350 大阪 500 み 47-29 2人乗り	車両番号: 2	修理中		Honda Stepwgn 名古屋 300 す 88-13 5人乗り
				車両番号: 3	修理中
	Suzuki Swift 千葉 330 め 03-42 9人乗り 駐車場所: 第4駐車場 D-03	車両番号: 5	利用可		Toyota Hiace 札幌 400 き 56-19 4人乗り
				車両番号: 6	利用可
	Isuzu Elf 横浜 330 た 72-08 2人乗り 利用者: 佐藤 健太・その他	車両番号: 7	使用中		Nissan Serena 神戸 500 ね 94-51 5人乗り
				車両番号: 8	利用可

スプレッドシートのGoogle Apps Scriptで開発したアプリケーションです。

スプレッドシートで車両予約管理のご紹介



スマートフォンで車両を確認し予約から利用開始まで登録が可能です。

スプレッドシートで車両予約管理のご紹介



戻ったら、スマートフォンで返却登録。

スプレッドシートで車両予約管理のご紹介

100% 123 Verdana - 10 + B I A									
J19	このデータを要約								
	A	B	C	D	E	F	G	H	I
2	利用者管理								
5	No	利用者	Eメール	会社名	部署	利用目的	電話番号	ステータス	
6	1	佐藤 健太	tiep	サテライトオフィス	その他	通勤のため	090-	77	有効
7	2	高橋 真司	hoan	サテライトオフィス	カスタマーサポート	出張のため	080-	99	有効
8	3	田中 大和	halt	サテライトオフィス	総務部	2025年12月25日に新サービス	090-	99	有効
9	4	山本 翔太	luuh	サテライトオフィス	開発部	月次レポート提出に伴う対面打	080-	00	有効
10	5	中村 明美	ngu	サテライトオフィス	営業部	買い物のため	080-	55	有効
11	6	小林 光希	ngu	サテライトオフィス	カスタマーサポート	荷物の運搬のため	080-	99	有効
12	7	加藤 涼介	ledu	サテライトオフィス	その他	イベント参加のため	090-	38	有効
13	8	山田 太郎	taro	株式会社サクラ	総務	観光のため	03-1-	3	有効
14	9	佐藤 花子	han	株式会社テックウェーブ	開発	病院への移動のため	090-	22	有効
15	10	鈴木 一郎	ichir	株式会社ミドリ	営業	試乗目的のため	06-2-	3	有効
16	11	高橋 美咲	mis	合同会社ブルー	人事	引っ越し作業のため	080-	14	有効
17	12	伊藤 翔	sho	株式会社オレンジ	開発	通勤のため	03-2-	9	有効
18	13	渡辺 里奈	rina	株式会社ネクスト	マーケティング	出張のため	090-	55	有効
19	14	山口 健太	ken	株式会社アルファ	経理	旅行のため	06-3-	4	有効
20	15	中村 愛	ai.n	株式会社ベータ	カスタマーサポート	送迎のため	080-	56	有効
21	16	小林 勇人	yut	株式会社ガーデン	企画	買い物のため	03-3-	0	有効
22	17	加藤 真由美	may	有限会社フォレスト	法務	荷物の運搬のため	090-	56	有効
23	18	吉田 翔太	shot	株式会社スカイ	情報システム	イベント参加のため	06-4-	5	有効
24	19	山本 聡	yam	株式会社ピクシー	開発	観光のため	03-4-	1	有効

利用ユーザー、車両/駐車場、情報などスプレッドシートで簡単に管理。

スプレッドシートで車両予約管理のご紹介

このデータを参照															
車両情報															
No	車名	ナンバープレート	ステータス	駐車場	車号	車種	座席数	燃料	走行距離	トランスミッション	ETC	軽	車色	Image	
1	Toyota Corolla	品川 330 あ 12-84	利用中	第1駐車場 A-05	1	コンパクトカー	4人乗り	レギュラー	10,000km	フロア5M	<input checked="" type="checkbox"/>	<input type="checkbox"/>	薄灰	https://toyota71	
2	Nissan NV350	大塚 500 み 47-29	修理中	第2駐車場 B-02	2	ミニバン	2人乗り	ハイオク	25,000km	フロア6MT	<input checked="" type="checkbox"/>	<input checked="" type="checkbox"/>	オレンジ	https://encrypte	
3	Honda Stepwgn	名古屋 300 す 88-13	修理中	第3駐車場 C-01	3	ワゴン	5人乗り	軽油	30,000km	フロアAT	<input type="checkbox"/>	<input checked="" type="checkbox"/>	薄灰	https://360view	
4	Mazda CX-5	福岡 540 ほ 21-77	利用可	第1駐車場 A-10	4	SUV・クロカン	7人乗り	レギュラー	50,000km	コラムAT	<input type="checkbox"/>	<input type="checkbox"/>	レッド	https://mazdabi	
5	Suzuki Swift	千葉 330 め 03-42	利用可	第4駐車場 D-03	5	セダン	9人乗り	ハイオク	10,000km	セミAT	<input type="checkbox"/>	<input type="checkbox"/>	薄灰	https://cdn.ppa	
6	Toyota Miace	札幌 400 き 56-19	利用可	第1駐車場 A-10	6	ハッチバック	4人乗り	軽油	25,000km	フロア5M	<input type="checkbox"/>	<input type="checkbox"/>	ブルー	https://toyota71	
7	Isuzu Elf	横浜 330 た 72-08	利用中	第4駐車場 D-03	7	オープンカー	2人乗り	レギュラー	30,000km	フロア6MT	<input type="checkbox"/>	<input type="checkbox"/>	薄灰	https://s.alicdn.i	
8	Nissan Serena	神戸 500 ね 94-51	利用可	第4駐車場 D-03	8	ピックアップトラック	5人乗り	ハイオク	50,000km	フロアAT	<input type="checkbox"/>	<input type="checkbox"/>	ブラック	https://selangor	
9	Honda Fit	京都 300 ふ 18-66	利用可	第1駐車場 A-10	9	トラック	7人乗り	軽油	25,000km	コラムAT	<input type="checkbox"/>	<input type="checkbox"/>	薄灰	https://holimooc	
10	Mitsubishi Canter	仙台 400 も 65-37	利用可	第4駐車場 D-03	10	ハッチバック	9人乗り	ハイオク	30,000km	セミAT	<input type="checkbox"/>	<input type="checkbox"/>	グリーン	https://admin.m	

設定 (車両予約管理)										
駐車場	部署	出発地	ステータス	車種	座席数	燃料	トランスミッション	車色		
Bエリア駐車場	https://maps.ap	営業部	本社	https://maps.ap	利用可	コンパクトカー	4人乗り	レギュラー	フロア5M	薄灰
第1駐車場 A-05	https://maps.ap	総務部	支社A	https://maps.ap	利用中	ミニバン	2人乗り	ハイオク	フロア6MT	オレンジ
第2駐車場 B-02	https://maps.ap	開発部	支社B	https://maps.ap	修理中	ワゴン	5人乗り	軽油	フロアAT	ブラック
第3駐車場 C-01	https://maps.ap	人事部	工場	https://maps.ap		SUV・クロカン	7人乗り		コラムAT	レッド
第1駐車場 A-10	https://maps.ap	経理部	自宅	https://maps.ap		セダン	9人乗り		セミAT	グリーン
第4駐車場 D-03	https://maps.ap	その他	京都港区本社	https://maps.ap		ハッチバック				ブルー
			その他	https://maps.ap		オープンカー				
						ピックアップトラック				
						トラック				

利用ユーザー、車両/駐車場、情報などスプレッドシートで簡単に管理。

スプレッドシートで車両予約管理のご紹介

スプレッドシートで車両予約管理 機能一覧

1. 予約・利用に関する機能

- ・ **車両予約・空き状況確認:** スマートフォンやパソコンから、車両の空き状況を確認し予約できます。
- ・ **利用開始・返却登録:** 現場でスムーズに利用開始や返却の手続きが可能です。
- ・ **ステータス管理:** 「利用可」「使用中」「修理中」など、車両の状態を一目で把握できます。

2. 安全・実務管理機能

- ・ **アルコールチェック登録:** 酒気帯び確認の結果を数値と写真で登録できます。
- ・ **車両状態点検:** 使用前の車両状態のチェックを記録できます。
- ・ **走行距離・給油管理:** 走行距離 (km) の入力や、給油した燃料の量を記録できます。
- ・ **領収書添付:** ガソリン代などの領収書をスマートフォンのカメラで撮影し、そのままアップロード可能です。

3. 管理者向け機能（スプレッドシート連携）

- ・ **マスタ管理:** 利用者情報、車両・駐車場情報などをスプレッドシート上で直接編集できます。
- ・ **ノーコード設定:** 各種情報の登録や設定変更が、プログラミング不要でスプレッドシートから行えます。
- ・ **利用履歴の自動蓄積:** 誰が、いつ、どの車両を、どのような目的で使用したかの履歴が自動的に記録されます。

4. システムの特徴

- ・ **マルチデバイス対応:** スマートフォンとパソコンの両方から操作可能です。
- ・ **Google Apps Script (GAS) 開発:** スプレッドシートを基盤としているため、導入が容易です。

※今後お客様からの要望をいただきどんどん拡張予定です！

なぜ、サテライトオフィスなのか？

お問い合わせフォーム



アドオンツールで課題解決

「サテライトオフィス・アドオンツール」とは、これまで Google Workspace、Microsoft 365、LINE WORKS をはじめとするクラウドサービスの導入支援をしてきたお客様から「こんな機能があればもっと便利なのに」という声を多数いただき、開発に至ったサービスです。このアドオンツールはすべて自社開発であり、Google Workspaceなどのクラウドサービスとシームレスに連携します。この技術力が弊社の最大の特徴です。

全アドオンの導入社数は

80,000 社以上

サテライトオフィス アドオンツール

サテライトオフィスのAIソリューション
ChatGPT/Azure OpenAI Service/
Google Gemini & VertexAI 導入支援

サテライト エーアイ
Sateraito.AI

確かな AI

Google Workspace アドオン一覧	サテライトオフィス ポータルサイト	組織カレンダー	組織アドレス帳
ワークフロー	シングルサインオン	セキュリティブラウザ	クライアント証明書
掲示板/閲覧板	ドキュメント管理	業務データベース	Myポータルガジェット
クラウドCRM	行先予定/在常確認/ 位置メモ/共有TODO	勤怠管理/タイムカード	書類交換機能 for クラウド
電子帳簿保存法 ファイルサーバー	Eラーニング	多店舗管理機能	虹虹フォーム/アンケート
大容量ファイル転送	メール誤送信防止/ 標的型攻撃メール対策機能	メールアーカイブ for Active Vault SS	Q&Aチャットボット
安全確認	地図データベース	Google Maps API 導入支援	管理者便利ツール
会議室管理/在席管理/ エリア監視 for クラウド	来客管理/受付管理機能 for クラウド	ビーコン社内居場所 確認機能	ICカード交通費取得機能 for クラウド

サポートもおまかせください

80,000社以上の導入実績がもたらす豊富なノウハウ

80,000社以上（中小企業から大企業まで）の導入支援で培った豊富な情報とノウハウが強みです。新しい機能や技術に関するご質問も、導入済みのお客様との連携を通じて迅速に解決いたします。また、多くのお客様からのご要望が多い機能は、拡張アプリケーションとして順次リリースしてまいります。

Google App Engine および API 連携による開発力

弊社Google App Engineフレームワークによるシステム開発が可能です。またAPIを利用した社内システムとの連携ソリューションも有効的です！今後もGoogle App EngineやAPI技術は、早い速度で拡張していきます。サテライトオフィスでは、いち早く技術を習得し、ソリューションとして、提供して行きます。

スピーディーなサポート体制

サテライトオフィスの**一番の強みはサポートです**。電話やテレビ会議を利用し、とにかくスピーディーに解決していきます。満足度の高いサポートを提供していきますので、よろしくお願いいたします。

弊社サポートは、部門間の連携が強みです。お客様の質問内容に応じて各担当が直接ご回答しますので、スピーディーな問題解決が可能です。

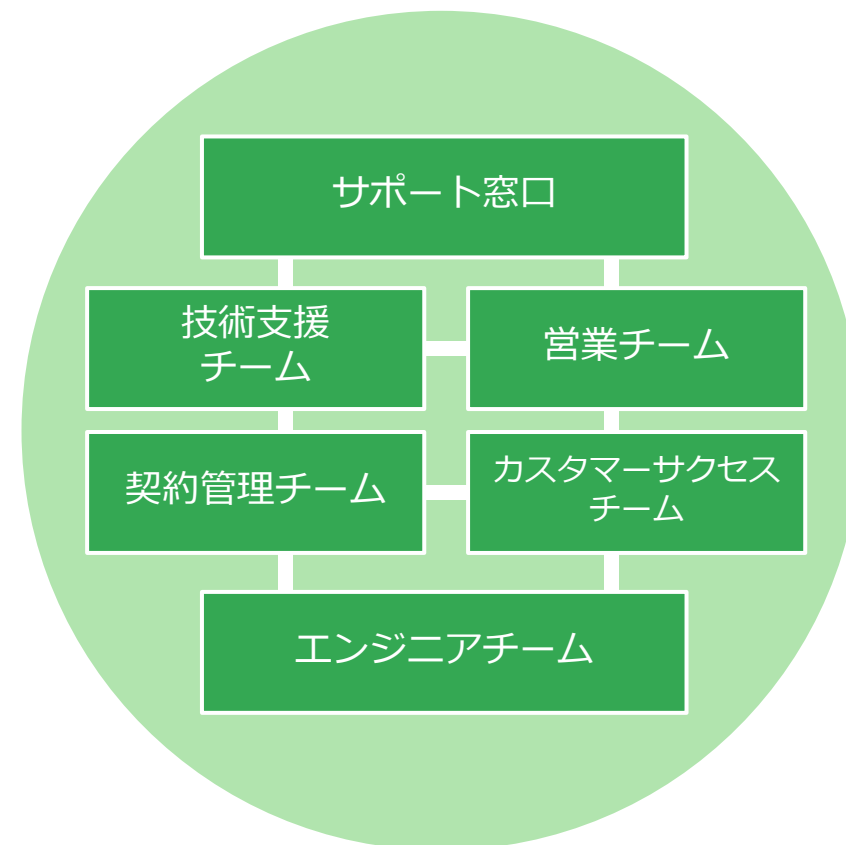

まずはお問い合わせください！

- ・何ができるのかを教えてください
- ・製品のデモをしてほしい
- ・見積もりがほしい
- ・どんな支援をしてくれるの？
- ・こんなことはできるの？
- ・IT導入補助金について教えて

など、何でもけっこうですので、
お気軽にお問い合わせくださいま
せ！



お問い合わせはこちら

<https://www.sateraito.jp/contact/index.html>

お問い合わせフォーム

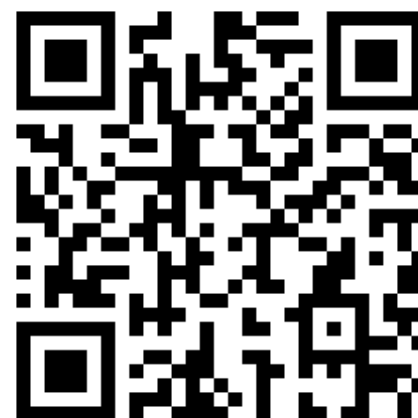

Sateraito ~ for your best solution



認定ソリューション開発パートナー

株式会社サテライトオフィス
〒135-0016
東京都江東区東陽4-3-1
東陽町信栄ビル4F
TEL : 050-5835-0396 (代表)
FAX : 050-6861-2893
E-Mail : contact-info@sateraito.co.jp